DREVOR
PREFABRYKACJA DREWNIANA

WRĘB™
TECHNOLOGIA BUDOWANIA DOMÓW

OFERTA NA GOTOWĄ WIATĘ PARKINGOWĄ

Wiata przy budynku

Gotowy zestaw konstrukcyjny na stanie. Montaż i fundamenty punktowe w cenie.



WIZUALIZACJA POGLĄDOWA NA PODSTAWIE DOSTARCZONYCH RYSUNKÓW

CENA WIATY Z MONTAŻEM I FUNDAMENTAMI PUNKTOWYMI

79 950 zł

BRUTTO

65 000 zł netto

+ 14 950 zł VAT (23%)

Transport wyceniany indywidualnie.

DOSTĘPNA OD RĘKI

WARIANT WOLNOSTOJĄCY

Adaptacja w tej samej cenie

Oferta ważna do 30.11.2026 r. włącznie.

WARIANT WYKOŃCZENIA

Czarne lamele podsufitki

Ta sama wiata z lamelami modrzewiowymi wykończonymi na czarno. Wizualizacja pokazuje docelową kolorystykę objętą ofertą.



CZARNA PODSUFITKA Z LAMELI | WIZUALIZACJA POGLĄDOWA

MODRZEW

Lamele z modrzewia syberyjskiego zachowują rysunek drewna.

CZERŃ

Matowe czarne wykończenie podsufitki i widocznych elementów.

OBRZEŻE

Opalana czarna deska z modrzewia syberyjskiego na elewacji wiaty.

Oferta obejmuje wariant z czarną podsufitką. Na kolejnej stronie pokazujemy strukturę modrzewia w naturalnym odcieniu.

ARCHITEKTURA I MATERIAŁY

Czarny detal, ciepłe drewno

Na poprzedniej stronie pokazaliśmy wyceniony wariant z czarną podsufitką. Naturalny odcień poniżej pozwala zobaczyć strukturę modrzewia.



PODSUFITKA Z LAMELI MODRZEWIOWYCH | WIZUALIZACJA POGLĄDOWA

ELEWACJA / OBRZEŻE

Czarna deska opalana z modrzewia syberyjskiego.

PODSUFITKA

Lamele z modrzewia syberyjskiego. Czarny wariant pokazaliśmy wcześniej.

WYKOŃCZENIE

Widoczne elementy drewniane malowane na czarno produktami Remmers.

Dach: pokrycie z papy termozgrzewalnej. Odwodnienie: rynny ukryte w obrysie wiaty.

KONCEPCJA ARCHITEKTONICZNA | 89 STOPNI

Bryła dostawiana do budynku

Dwa widoki z dostarczonej koncepcji pokazują relację zadaszenia do istniejącego domu, ogrodzenia i wjazdu.

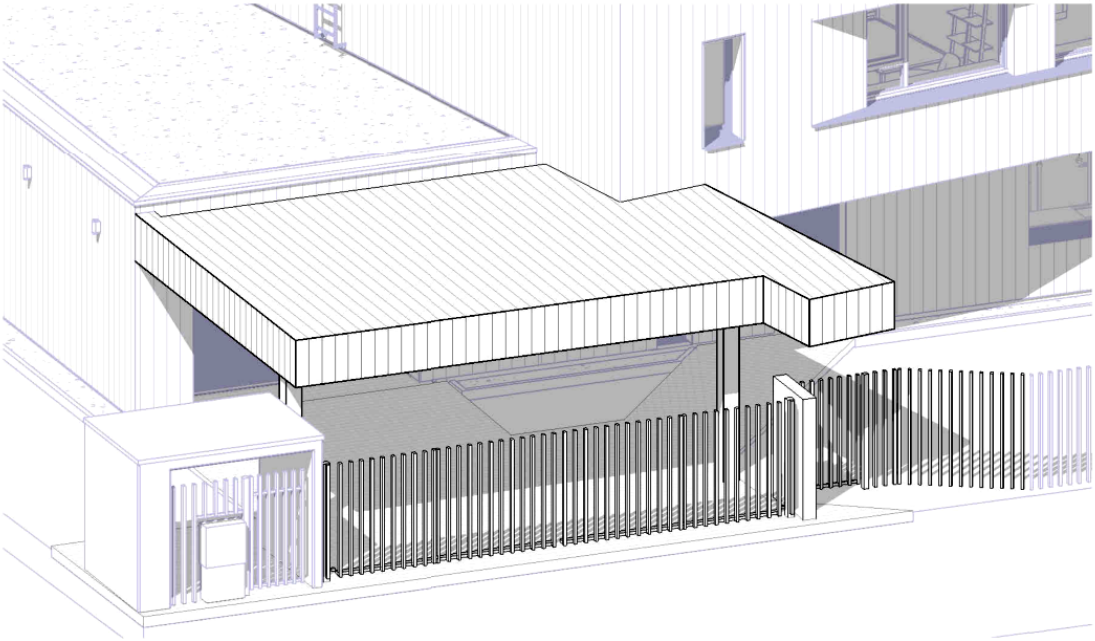

WIDOK Z GÓRY | KONCEPCJA ZADASZENIA

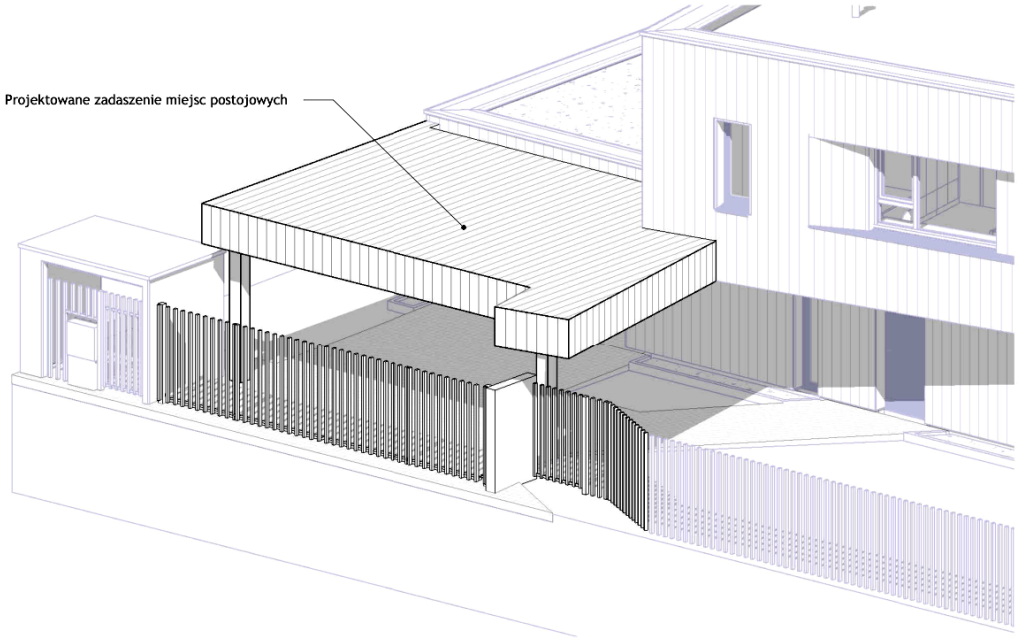

RZUTY I PRZEKROJE | 89 STOPNI

Podsufitka i przekrój

Fragmenty koncepcji pokazują układ lameli oraz relację zadaszenia, słupów i budynku. Materiały końcowe opisuje niniejsza oferta.

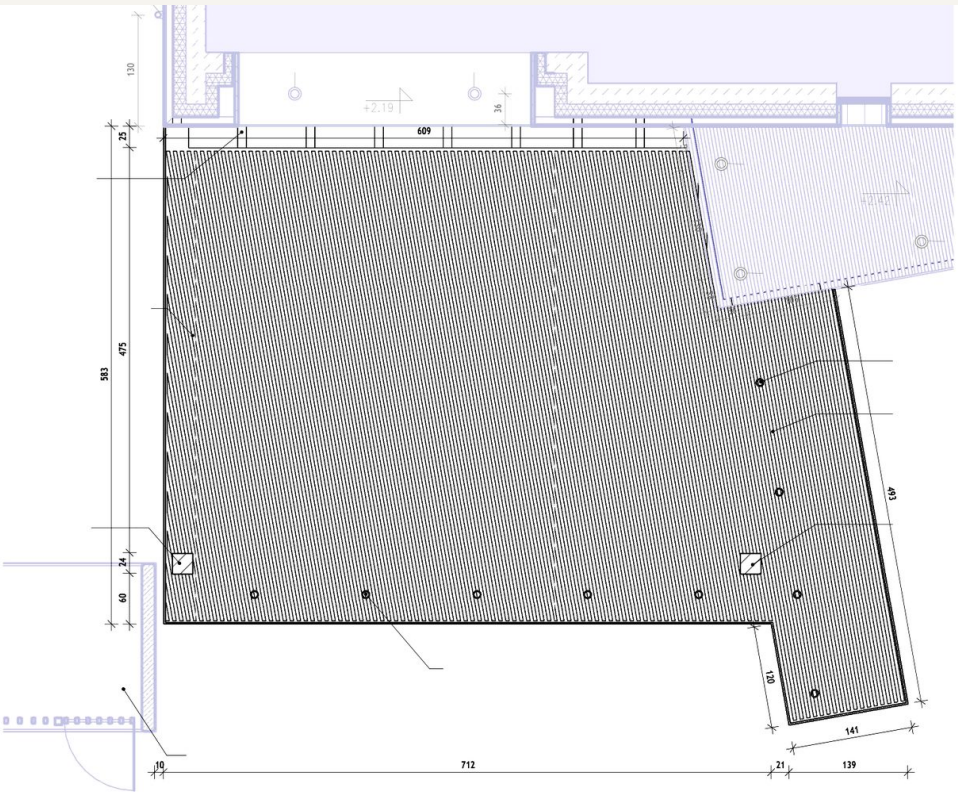

WS-05 | RZUT PODSUFITKI I OBRYS WIATY

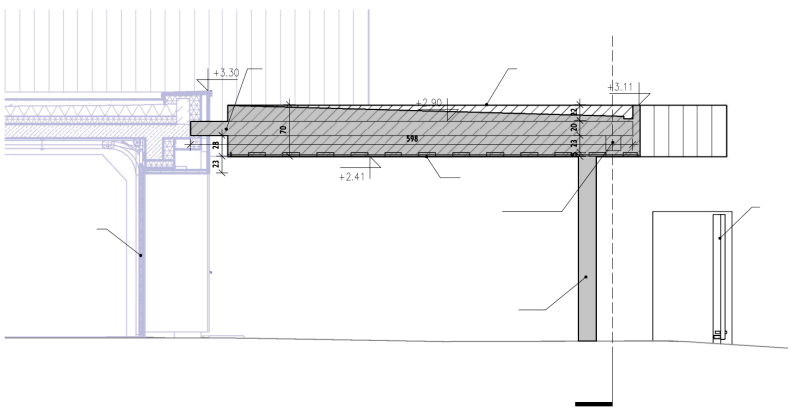

PROJEKT MONTAŻOWY

Konstrukcja przygotowana do montażu

Rysunek aksonometryczny pokazuje układ belek, rusztu i podpór wiaty. Gotowy zestaw jest dostępny od ręki.

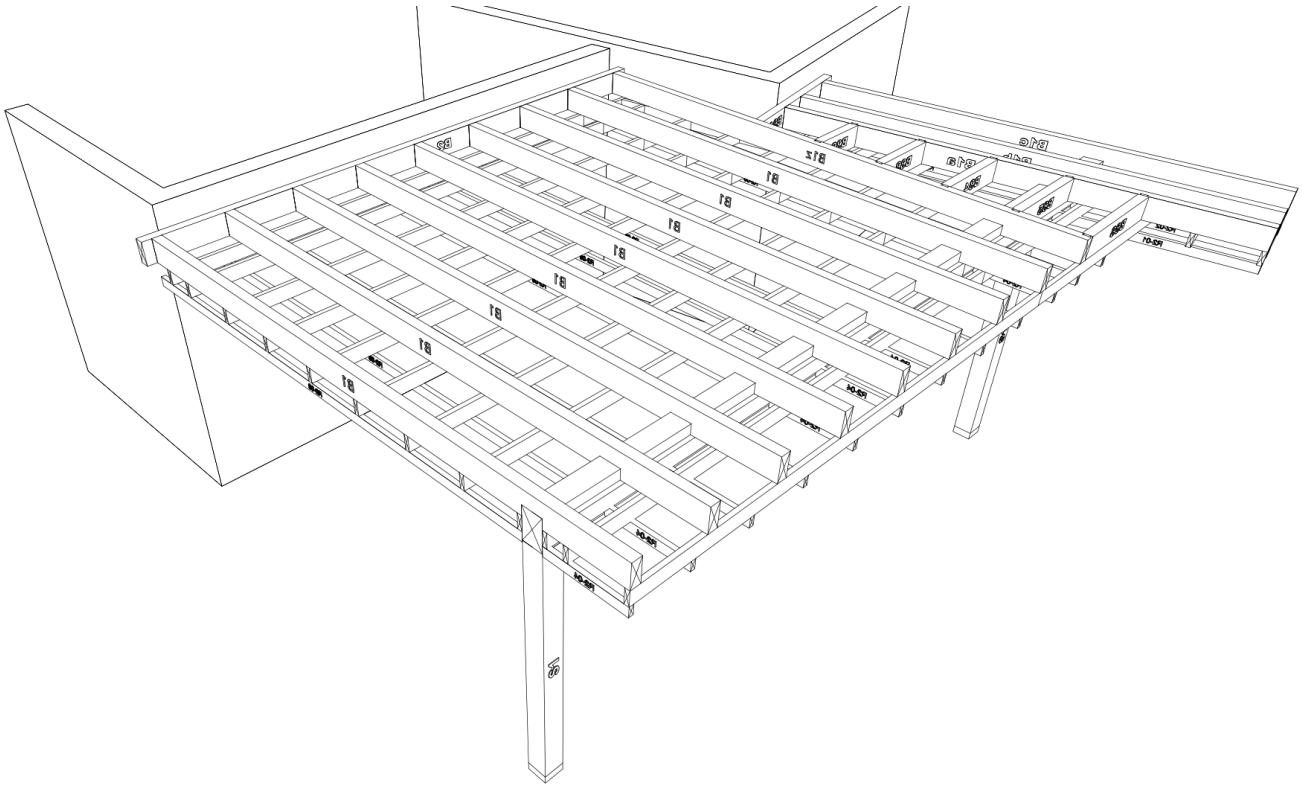

PM.1 | WIDOK KONSTRUKCJI Z PROJEKTU MONTAŻOWEGO

Świerk skandynawski C24 / KVH / BSH. Belki i elementy rusztu tworzą konstrukcję zadaszenia. Przed montażem potwierdzamy sposób mocowania do budynku i punkty posadowienia.

Źródło: projekt montażowy „Wiata w Zgorzale”, arkusz PM.1 (2024) - fragment.

UKŁAD MONTAŻOWY

Rzut konstrukcji dachu

Rzut z projektu montażowego pokazuje rozstaw elementów, belkę nośną oraz dostawienie do bryły budynku.

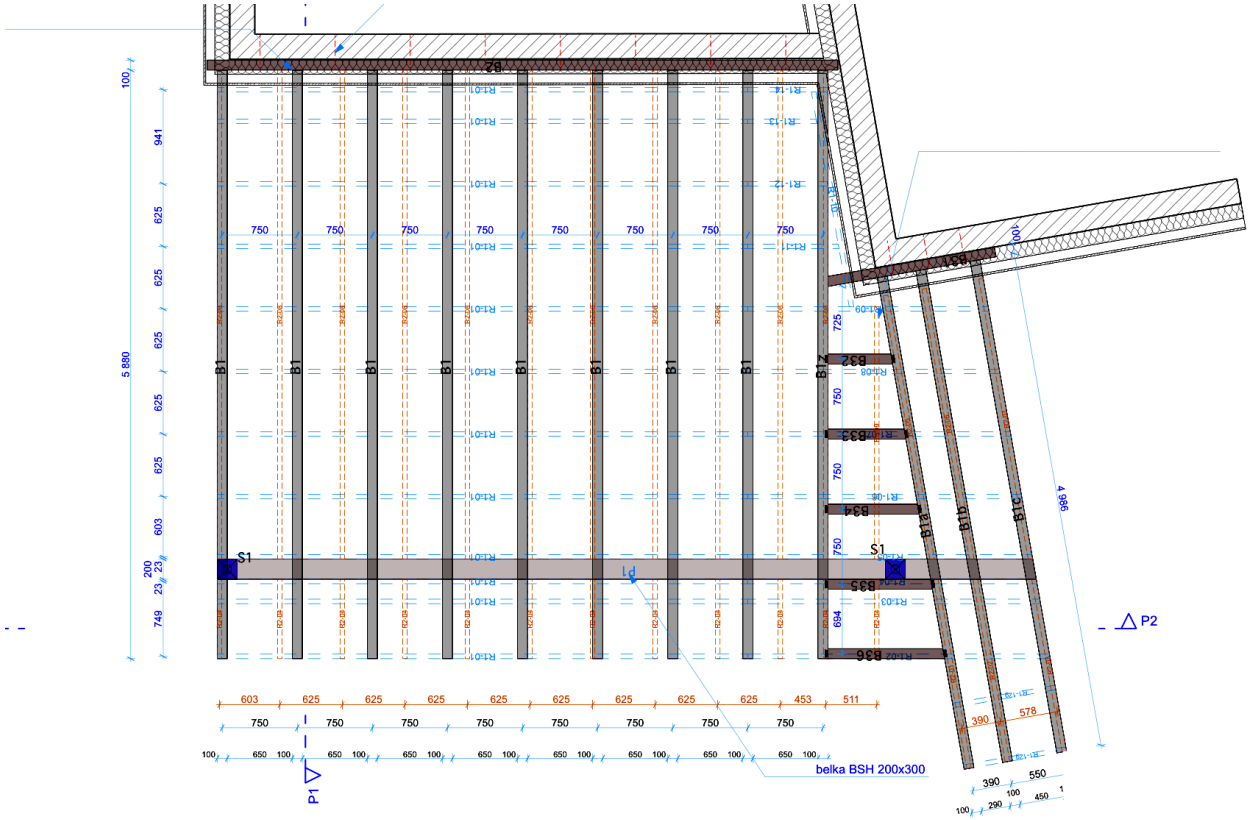

PM.2 | RZUT KONSTRUKCJI Z PROJEKTU MONTAŻOWEGO

MATERIAŁ

Konstrukcja ze świerku skandynawskiego C24, KVH i belek klejonych BSH.

MONTAŻ

Fundamenty punktowe, mocowania i połączenia według dokumentacji technicznej.

Źródło: projekt montażowy „Wiata w Zgorzale”, arkusz PM.2 (2024) - fragment.

CENA I DOSTĘPNOŚĆ

Wiata dostępna od ręki

Kompletny zestaw jest dostępny. Przed montażem potwierdzamy wymiary na miejscu, sposób połączenia z budynkiem i rozmieszczenie punktów fundamentowych.

CENA OFERTOWA

79 950 zł brutto

65 000 zł netto

VAT 23%: 14 950 zł

CO OBEJMUJE CENA

- Gotową konstrukcję wiaty ze świerku skandynawskiego C24 / KVH / BSH.
- Czarną opalaną deskę z modrzewia syberyjskiego i podsufitkę z czarnych lameli modrzewiowych.
- Wykończenie widocznych elementów w czerni produktami Remmers.
- Dach pokryty papą termozgrzewalną oraz ukryte rynny.
- Fundamenty punktowe i montaż wiaty przy budynku.
- Możliwość adaptacji zestawu na wiatę wolnostojącą w cenie.

TRANSPORT I UZGODNIENIE MONTAŻU

Transport wyceniamy indywidualnie po podaniu miejsca montażu. Gotowy zestaw czeka na uzgodnienie warunków działki i terminu instalacji. Wizualizacje są poglądowe; otoczenie i nawierzchnia służą pokazaniu skali wiaty.